В четверг, 2 октября, в 15.00 в Сургуте на Нефтеюганском шоссе произошло ДТП, в котором пострадал человек. Столкнулись «Пежо» и ВАЗ.

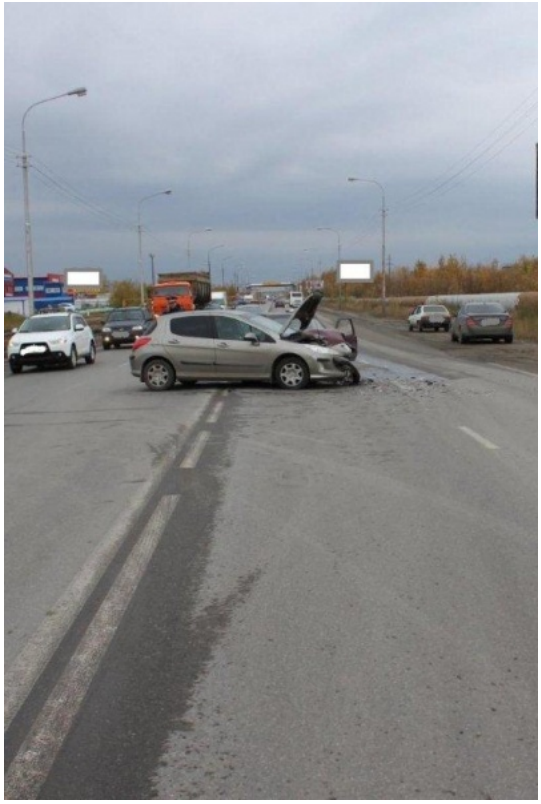

По данным пресс-службы ГИБДД города, авария произошла по вине водителя иномарки, который не уступил дорогу, выезжая с прилегающей территории. В результате столкновения пострадал водитель ВАЗа.

Всего за прошедшие сутки на территории округа зарегистрировано 7 дорожно-транспортных происшествий, в которых 7 человек травмированы, в том числе 2 несовершеннолетних. Задержано 42 водителя за управление транспортом в состоянии опьянения, из них 9 – за отказ от медицинского освидетельствования и 2 – за управление транспортом в состоянии наркотического опьянения. 8 водителей привлечены к ответственности за выезд на полосу встречного движения.

Источник:« СИА-ПРЕСС »